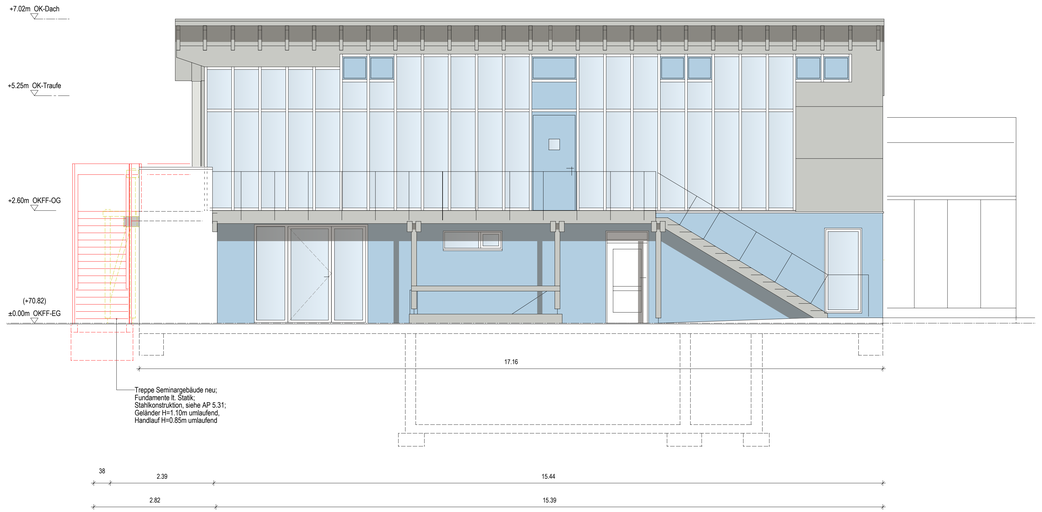

ANSICHT SÜD - Seminargebäude

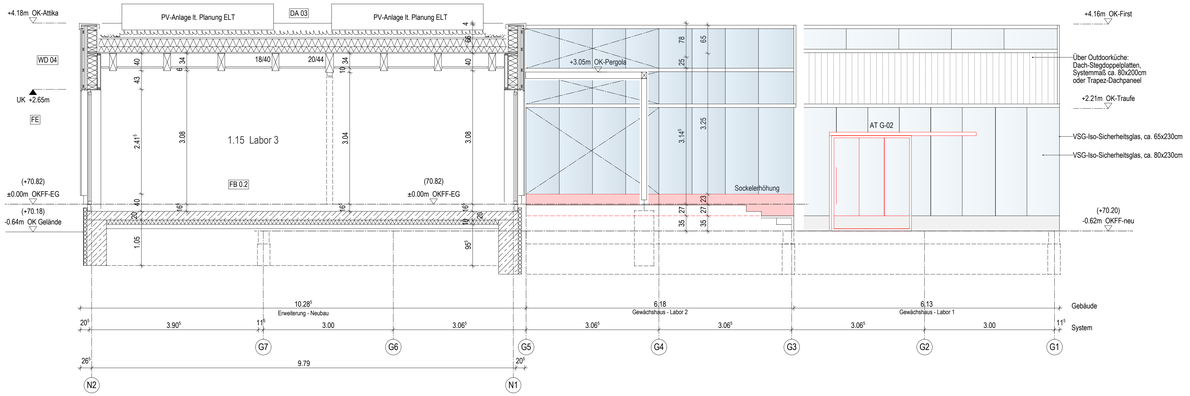

ANSICHT SÜD - Gewächshäuser / SCHNITT E

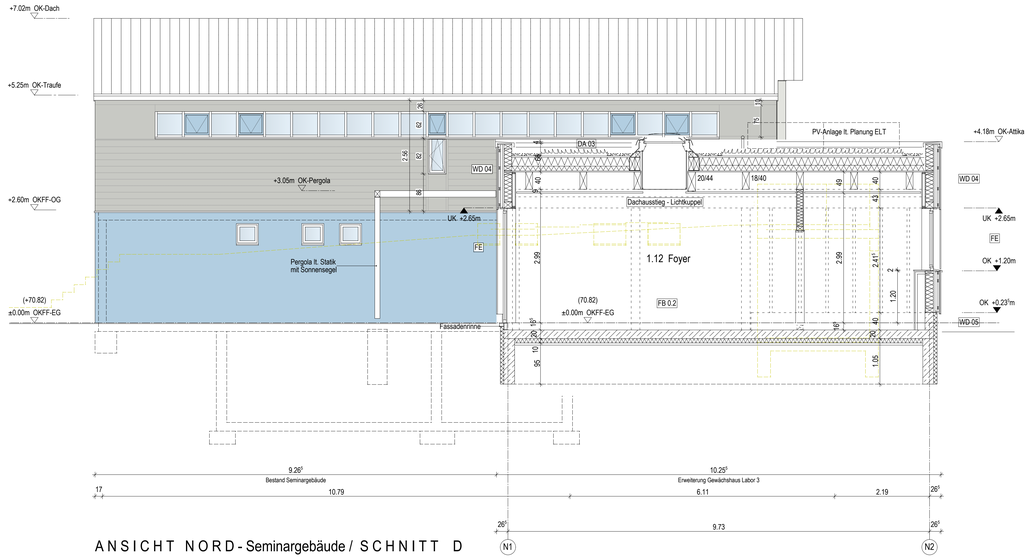

ANSICHT NORD - Seminargebäude / SCHNITT D

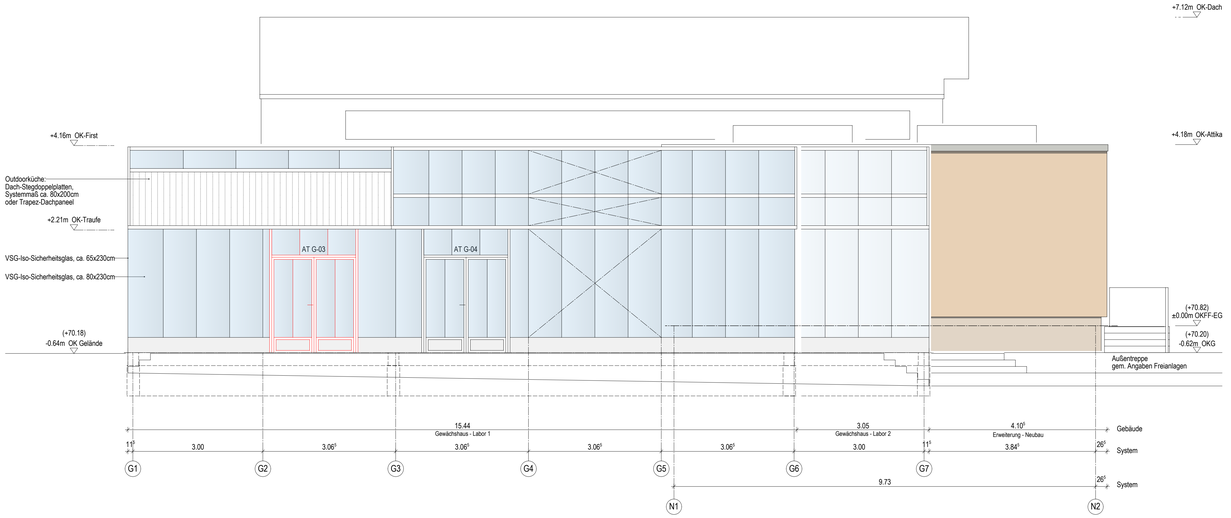

Maßangaben:

- Planungshöhe OK Fertigfußboden
- Planungshöhe OK Rohfußboden
- Planungshöhe OK Fertigfußboden
- Planungshöhe UK Fertigdecke
- Planungshöhe OK Rohfußboden
- Planungshöhe UK Rohdecke
- 1.10 / 2.13 — Planungsmaß lichte Roh-/Trockenbau-öffnung Breite/ Höhe (Höhe ab OK Fertigfußboden bis UK Roh-/Trockenbau)
- ±0 / TOL — Toleranzmaß
- BRH — Planungsmaß Brüstungshöhe ab OKFB

Angaben Decken- / Wanddurchbruch:

	DD	Deckendurchbruch / DÖ Deckenöffnung
	KB	Kernbohrung Wand
	WD / FD	Wand- / Fundamentdurchbruch

Angaben Bauteil:

- Rohbau/ Fertigkante verdeckt
- Rohbau/ Fertigkante Untersicht vor Schnitt
- Bewegungsfläche nach DIN
- Dämmung Mineralwolle, Schmelzpunkt >1000°
- Dämmung EPS (expandierter Polysterolschaum)
- Dämmung XPS (extrudierter Polysterolschaum)
- Stahlbeton
- Beton unbewehrt
- Mauerwerk
- Stahlbeton Fertigelement
- Darstellung Abbruch im Bestand
- Darstellung Neubau im Bestand
- Gipskarton - Ständerwand (2-fach beplankt)
- Türflügelaufschlag
- Fenstertür / -Fensterflügelaufschlag

AT 01	Bezeichnung Aussentürelement
F 1/2.1	Bezeichnung Fenster- / Fenstertürelement
ALD	Bezeichnung Außenluft- Durchlassmenge (m³/h)
IT 01	Bezeichnung Innentür
LA	Bezeichnung Lichtausschnitt
FE	Bezeichnung Fußbodeneinlauf
DA	Bezeichnung Dachablauf
FR	Bezeichnung Fallrohr
WS	Bezeichnung Wassenspeier
UV	Bezeichnung Unterverteilung Elektro
HK	Bezeichnung Heizkörper

Angaben Brandschutz:

F30 / F90	feuerhemmendes / feuerbeständiges Bauteil
T 30 RS	feuerhemmend, rauchdicht u. selbstschließend
dTs	dicht- u. selbstschließende Tür
FL / FS	Freilauffunktion / Feststellfunktion
SV	Sichtverbindung

Die zur Ausführung freigegebenen Architekturpläne gelten nur im Zusammenhang mit dem Planwerk der Fachplanung/ (Tragwerks-planung / Haustechnik HLS / Haustechnik Elektro / Küchenplanung / Freiraumplanung). Alle Maße sind am Bau zu prüfen! Die Höhenkoten basieren auf den Angaben des Vermessungsingenieurs: Dipl. - Ing. ...
Anschrift: ... Tel: ...

LAGEPLAN

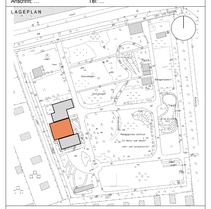

OKFF = +/- 0.00 entspricht 70.82 DHHN

DATUM	INDEX	ÄNDERUNG

PROJEKTNUMMER 2024 - 12

PLANUNG

BAUHERR

Stadt Cottbus/Chóśebuz
Fachbereich 65 – Hochbau
Karl-Marx-Straße 67, 03044 Cottbus
Tel.: 0355 / 612 0

BAUVORHABEN

KoMoNa: Bildung für eine nachhaltige Zukunft im PZNU
Dahlitzer Str. 12, 03046 Cottbus

PLANWERK

Ausführungsplanung
4.02 - Ansichten Nord + Süd
Vorabzugsplan

PLANER	BEARBEITER	BLATTGRÖßE
		1189 x 594
DATUM	MAßSTAB	PLAN INDEX
08.05.2026	1:50	**4.02**